

## DOCUMENTO CON INFORMACIÓN CLAVE PARA LA INVERSIÓN

Z REF 2, S.A. DE C.V., Fondo de Inversión en Instrumentos de Deuda,  
administrado por INVEX Operadora, S.A. de C.V., Sociedad Operadora de Fondos de Inversión, INVEX Grupo Financiero.

Tipo	Fondo de inversión en Instrumentos de Deuda.	Clase y serie accionaria	Posibles adquirentes	Montos mínimos de inversión (\$)
Categoría	LARGO PLAZO GUBERNAMENTAL (IDLPGUB)	BF1	Personas Físicas Mexicanas o Extranjeras	Una acción - \$4'999,999.99
Clave de pizarra	INVEXLP			
Calificación	AAAf/S5 (mex) Escala calificadora y homogénea			
Fecha de autorización	31 de octubre de 2018			

**Importante:** El valor de un Fondo de Inversión, cualquiera que sea su política de inversión, está sujeta a la fluctuación de los mercados, por lo que el inversionista puede obtener ganancias y pérdidas.

**Objetivo de Inversión**

Ofrecer al inversionista persona física, moral y moral no sujeta a retención, la opción de invertir sus recursos en Activos Objeto de Inversión de Deuda Gubernamental y reportos sobre instrumentos emitidos o garantizados por el gobierno federal y aquellos emitidos por Banxico, buscando conjuntar características óptimas de rentabilidad, riesgo y liquidez de los mismos mediante la diversificación de sus activos y el manejo profesional de su cartera.

El horizonte de inversión del Fondo es de Largo plazo, la duración promedio del portafolio será superior a los 3 años, por lo que se recomienda a los inversionistas mantener sus recursos durante al menos 3 años.

**Información Relevante**

INVEXLP no tiene información relevante que informar a sus inversionistas, ni está sujeta a ningún proceso legal.

“Los Fondos de Inversión no cuentan con asamblea de accionistas, consejo de administración o comisario:

- Las funciones de la asamblea de accionistas, así como las actividades del consejo de administración están encomendadas a INVEX Operadora, S.A. de C.V., Sociedad Operadora de Fondos de Inversión, INVEX Grupo Financiero.

- La vigilancia del Fondo de Inversión está asignada al contralor normativo de dicha sociedad operadora”.

Valor en Riesgo (VAR) de la cartera de inversión respecto de sus activos netos: 1.70% con una probabilidad de 95%. **La definición de valor en riesgo es válida únicamente en condiciones normales de mercado**

La pérdida que en un escenario pesimista (5 en 100 veces) puede enfrentar el Fondo de inversión en un lapso de un día, es de 17 pesos por cada 1000 invertidos. (Este dato es solo una estimación, las expectativas de pérdida podrían ser mayores, incluso por el monto total de la inversión realizada.

**Desempeño histórico**

Serie BF1 índice de referencia PiPG-Fix5A

Tabla de Rendimientos anualizados (nominales)						
	Último mes	Últimos 3 meses	Últimos 12 meses	2021	2020	2019
Rendimiento bruto	7.07	2.36	-0.10	-0.10	12.73	14.07
Rendimiento neto	4.86	0.15	-2.31	-2.31	10.09	11.76
Tasa libre de riesgo (Cetes 28 días)*	5.29	5.06	4.42	4.42	5.33	7.84
Índice de referencia	-1.77	-2.26	-4.71	-4.71	11.32	11.93

El rendimiento neto es después de comisiones y el que obtuvo el inversionista en el periodo.

\*La tasa libre de riesgo es una tasa que no incluye descuentos por comisiones o cualquier otro gasto.

El desempeño del Fondo en el pasado, no necesariamente es indicativo del desempeño que tendrá en el futuro.

**Régimen y política de inversión**

El Fondo sigue una estrategia de administración activa.

El Fondo invertirá en instrumentos Gubernamentales hasta el 100%.

La inversión será en Activos Objeto de Inversión emitidos o garantizados por el Gobierno Federal y aquellos emitidos por el Banco de México, asimismo invertirá al menos 80% en valores denominados en pesos.

El Índice de referencia del Fondo será el PiPG-Fix5A disminuyendo el ISR y las comisiones correspondientes a la serie adquirida.

El Fondo no podrá invertir en activos emitidos por sociedades del mismo consorcio empresarial al que pertenece su sociedad operadora.

El Fondo se abstendrá de operar con instrumentos financieros derivados, Certificados bursátiles fiduciarios, valores respaldados por activos y valores estructurados. El Fondo no realizará operaciones de préstamo de valores.

**Composición de la cartera de inversión**

Principales inversiones al 31 de diciembre de 2021

Emisora	Activo objeto de inversión		Monto (\$)	%
	Nombre	Tipo		
GOBIERNO FEDERAL	BONOS241205	M	43,139,110	28.29
GOBIERNO FEDERAL	BONOS260305	M	24,037,336	15.77
GOBIERNO FEDERAL	BONDESD250619	LD	22,949,633	15.05
GOBIERNO FEDERAL	BONDESD250814	LD	19,951,300	13.09
GOBIERNO FEDERAL	BPAG91260507	IQ	11,210,051	7.35
GOBIERNO FEDERAL	UDIBONO231116	S	10,921,152	7.16
GOBIERNO FEDERAL	BONOS310529	M	10,173,994	6.67
GOBIERNO FEDERAL	BONOS270603	M	10,087,224	6.62
Cartera Total			152,469,799	100.00

Por sector de actividad económica

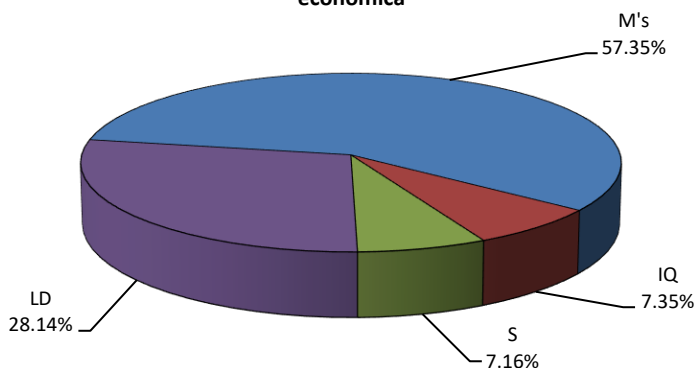

**Comisiones y remuneraciones por la prestación de servicios****Pagadas por el cliente**

Concepto	Serie BF1		Serie más representativa Serie BF1	
	%	\$	%	\$
Incumplimiento del plazo mínimo de permanencia	N/A	N/A	N/A	N/A
Incumplimiento del saldo mínimo de inversión	N/A	N/A	N/A	N/A
Compra de acciones	N/A	N/A	N/A	N/A
Venta de acciones	N/A	N/A	N/A	N/A
Servicio por Asesoría	N/A	N/A	N/A	N/A
Servicio de Custodia de Activos Objeto de Inversión	N/A	N/A	N/A	N/A
Servicio de Administración de acciones	N/A	N/A	N/A	N/A
Otras	N/A	N/A	N/A	N/A
<b>Total</b>	0.00	0.00	0.00	0.00

**Pagadas por el Fondo de inversión**

Concepto	Serie BF1		Serie más representativa Serie BF1	
	%	\$	%	\$
Administración de activos	0.300	3.000	0.300	3.000
Administración de activos / sobre desempeño	-	-	-	-
Distribución de acciones	0.700	7.000	0.700	7.000
Valuación de acciones	0.013	0.130	0.013	0.130
Depósito de Activos Objeto de Inversión	-	-	-	-
Depósito de acciones	-	-	-	-
Contabilidad	-	-	-	-
Otras	0.227	2.270	0.227	2.270
<b>Total</b>	1.240	12.400	1.240	12.400

\*monto por cada \$1,000 pesos invertidos.

**Información sobre comisiones y remuneraciones**

Las comisiones por compra y venta de acciones, pueden disminuir el monto total de su inversión. Esto implica que usted recibiría un monto menor después de una operación. Lo anterior, junto con las comisiones pagadas por el Fondo de Inversión, representa una reducción del rendimiento total que recibiría por su inversión en el Fondo de Inversión.

Algunos prestadores de servicios pueden establecer acuerdos con el Fondo de Inversión y ofrecerle descuentos por sus servicios. Para conocer de su existencia y el posible beneficio para usted pregunte con su distribuidor.

El prospecto de información al público inversionista, contiene un mayor detalle de los conflictos de interés a los que pudiera estar sujeto.

**Políticas para la compra-venta de acciones**

Plazo mínimo de permanencia	No tiene	Liquidez	diaria
Recepción de ordenes	Días hábiles	Horario	9:00 a 13:00
Ejecución de operaciones	Mismo día de la recepción de ordenes	Límites de recompra	10 %
Liquidación de operaciones	48 horas	Diferencial *	No se ha usado

\* El Fondo de inversión ante condiciones desordenadas de mercado u operaciones inusuales, podrá aplicar a las operaciones de compraventa de sus acciones, un diferencial sobre el precio actualizado de valuación de dichas acciones, que haya determinado previamente, y conservarlo a favor de los inversionistas que permanecen en el Fondo.

**Prestadores de servicios**

Operadora	INVEX Operadora, S.A. de C.V., Sociedad Operadora de Fondos de Inversión, INVEX Grupo Financiero
Distribuidora(s)	INVEX Casa de Bolsa, S.A. de C.V. INVEX Grupo Financiero Banco INVEX, S.A., Institución de Banca Múltiple, INVEX Grupo Financiero O'ROURKE & ASOCIADOS, S.A. de C.V., Sociedad Distribuidora Integral de Acciones de Fondos de Inversión
Valuadora	Operadora COVAF, S.A. de C.V., Sociedad Operadora Limitada de Fondos de Inversión.
Institución Calificadora de valores	Fitch México, S.A. de C.V.

**Advertencias**

El Fondo de Inversión no cuenta con garantía alguna del IPAB, ni de la sociedad operadora ni del Grupo Financiero al que, en su caso, esta última pertenezca. La inversión en el Fondo de Inversión se encuentra respaldada hasta por el monto de su patrimonio.

La inscripción en el Registro Nacional de Valores tendrá efectos declarativos y no convalidan los actos jurídicos que sean nulos de conformidad con las leyes aplicables, ni implican certificación sobre la bondad de los valores inscritos en el mismo, o sobre la solvencia, liquidez o calidad crediticia del Fondo de inversión.

Ningún intermediario financiero, apoderado para celebrar operaciones con el público, o cualquier otra persona, está autorizado para proporcionar información o hacer declaración alguna adicional al contenido del presente documento o el prospecto de información al público inversionista, por lo que deberán entenderse como no autorizadas por el Fondo de inversión.

Para mayor información, visite la página electrónica de la sociedad operadora que administra al Fondo de Inversión y/o sociedad distribuidora(s), donde podrá consultar el prospecto de información al público inversionista del Fondo de Inversión, así como la información actualizada sobre la cartera de inversiones.

El presente documento y el prospecto de información al público inversionista son los únicos documentos de venta que reconoce el Fondo de inversión como válidos.

**Centro de atención al inversionista**

Contacto	<a href="mailto:invexsi@invex.com">invexsi@invex.com</a>
Número telefónico	55-53-50-33-33
horario	Lun a Vier 9:00 a 18:00 hrs.

**Página(s) electrónica(s)**

Operadora	<a href="http://www.invex.com">www.invex.com</a>
Distribuidora(s)	<a href="http://www.invex.com">www.invex.com</a>

## DOCUMENTO CON INFORMACIÓN CLAVE PARA LA INVERSIÓN

Z REF 2, S.A. DE C.V., Fondo de Inversión en Instrumentos de Deuda,  
administrado por INVEX Operadora, S.A. de C.V., Sociedad Operadora de Fondos de Inversión, INVEX Grupo Financiero.

Tipo	Fondo de inversión en Instrumentos de Deuda.	Clase y serie accionaria	Posibles adquirentes	Montos mínimos de inversión (\$)
Categoría	LARGO PLAZO GUBERNAMENTAL (IDLPGUB)	BF2	Personas Físicas Mexicanas o Extranjeras	\$5'000,000.00 - \$9'999,999.99
Clave de pizarra	INVEXLP			
Calificación	AAAf/S5 (mex) Escala calificadora y homogénea			
Fecha de autorización	31 de octubre de 2018			

**Importante:** El valor de un Fondo de Inversión, cualquiera que sea su política de inversión, está sujeta a la fluctuación de los mercados, por lo que el inversionista puede obtener ganancias y pérdidas.

**Objetivo de Inversión**

Ofrecer al inversionista persona física, moral y moral no sujeta a retención, la opción de invertir sus recursos en Activos Objeto de Inversión de Deuda Gubernamental y reportos sobre instrumentos emitidos o garantizados por el gobierno federal y aquellos emitidos por Banxico, buscando conjuntar características óptimas de rentabilidad, riesgo y liquidez de los mismos mediante la diversificación de sus activos y el manejo profesional de su cartera.

El horizonte de inversión del Fondo es de Largo plazo, la duración promedio del portafolio será superior a los 3 años, por lo que se recomienda a los inversionistas mantener sus recursos durante al menos 3 años.

**Información Relevante**

INVEXLP no tiene información relevante que informar a sus inversionistas, ni está sujeta a ningún proceso legal.

“Los Fondos de Inversión no cuentan con asamblea de accionistas, consejo de administración o comisario:

- Las funciones de la asamblea de accionistas, así como las actividades del consejo de administración están encomendadas a INVEX Operadora, S.A. de C.V., Sociedad Operadora de Fondos de Inversión, INVEX Grupo Financiero.
- La vigilancia del Fondo de Inversión está asignada al contralor normativo de dicha sociedad operadora”.

Valor en Riesgo (VAR) de la cartera de inversión respecto de sus activos netos: 1.70% con una probabilidad de 95%. **La definición de valor en riesgo es válida únicamente en condiciones normales de mercado**

La pérdida que en un escenario pesimista (5 en 100 veces) puede enfrentar el Fondo de inversión en un lapso de un día, es de 17 pesos por cada 1000 invertidos. (Este dato es solo una estimación, las expectativas de pérdida podrían ser mayores, incluso por el monto total de la inversión realizada.

**Desempeño histórico**

Serie BF2 índice de referencia PiPG-Fix5A

Tabla de Rendimientos anualizados (nominales)						
	Último mes	Últimos 3 meses	Últimos 12 meses	2021	2020	2019
Rendimiento bruto	NA	NA	NA	NA	12.74	14.10
Rendimiento neto	NA	NA	NA	NA	10.23	11.90
Tasa libre de riesgo (Cetes 28 días)*	5.29	5.06	4.42	4.42	5.33	7.84
Índice de referencia	NA	NA	NA	NA	11.45	12.04

El rendimiento neto es después de comisiones y el que obtuvo el inversionista en el periodo.

\*La tasa libre de riesgo es una tasa que no incluye descuentos por comisiones o cualquier otro gasto.

El desempeño del Fondo en el pasado, no necesariamente es indicativo del desempeño que tendrá en el futuro.

**Régimen y política de inversión**

El Fondo sigue una estrategia de administración activa.

El Fondo invertirá en instrumentos Gubernamentales hasta el 100%.

La inversión será en Activos Objeto de Inversión emitidos o garantizados por el Gobierno Federal y aquellos emitidos por el Banco de México, asimismo invertirá al menos 80% en valores denominados en pesos.

El Índice de referencia del Fondo será el PiPG-Fix5A disminuyendo el ISR y las comisiones correspondientes a la serie adquirida.

El Fondo no podrá invertir en activos emitidos por sociedades del mismo consorcio empresarial al que pertenece su sociedad operadora.

El Fondo se abstendrá de operar con instrumentos financieros derivados, Certificados bursátiles fiduciarios, valores respaldados por activos y valores estructurados. El Fondo no realizará operaciones de préstamo de valores.

**Composición de la cartera de inversión**

Principales inversiones al 31 de diciembre de 2021

Emisora	Activo objeto de inversión		Monto (\$)	%
	Nombre	Tipo		
GOBIERNO FEDERAL	BONOS241205	M	43,139,110	28.29
GOBIERNO FEDERAL	BONOS260305	M	24,037,336	15.77
GOBIERNO FEDERAL	BONSD250619	LD	22,949,633	15.05
GOBIERNO FEDERAL	BONSD250814	LD	19,951,300	13.09
GOBIERNO FEDERAL	BPAG91260507	IQ	11,210,051	7.35
GOBIERNO FEDERAL	UDIBONO231116	S	10,921,152	7.16
GOBIERNO FEDERAL	BONOS310529	M	10,173,994	6.67
GOBIERNO FEDERAL	BONOS270603	M	10,087,224	6.62
Cartera Total			152,469,799	100.00

**Por sector de actividad económica**

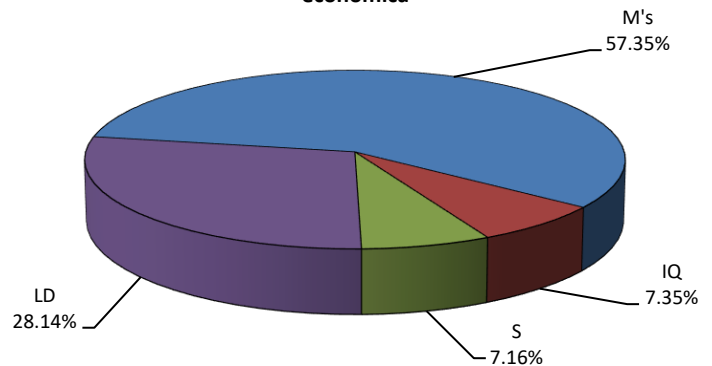

**Comisiones y remuneraciones por la prestación de servicios****Pagadas por el cliente**

Concepto	Serie BF2		Serie más representativa Serie BF1	
	%	\$	%	\$
Incumplimiento del plazo mínimo de permanencia	N/A	N/A	N/A	N/A
Incumplimiento del saldo mínimo de inversión	N/A	N/A	N/A	N/A
Compra de acciones	N/A	N/A	N/A	N/A
Venta de acciones	N/A	N/A	N/A	N/A
Servicio por Asesoría	N/A	N/A	N/A	N/A
Servicio de Custodia de Activos Objeto de Inversión	N/A	N/A	N/A	N/A
Servicio de Administración de acciones	N/A	N/A	N/A	N/A
Otras	N/A	N/A	N/A	N/A
<b>Total</b>	0.00	0.00	0.00	0.00

**Pagadas por el Fondo de inversión**

Concepto	Serie BF2		Serie más representativa Serie BF1	
	%	\$	%	\$
Administración de activos	0.270	2.700	0.300	3.000
Administración de activos / sobre desempeño	-	-	-	-
Distribución de acciones	0.630	6.300	0.700	7.000
Valuación de acciones	0.010	0.100	0.013	0.130
Depósito de Activos Objeto de Inversión	-	-	-	-
Depósito de acciones	-	-	-	-
Contabilidad	-	-	-	-
Otras	0.191	1.910	0.227	2.270
<b>Total</b>	1.101	11.010	1.240	12.400

\*monto por cada \$1,000 pesos invertidos.

**Información sobre comisiones y remuneraciones**

Las comisiones por compra y venta de acciones, pueden disminuir el monto total de su inversión. Esto implica que usted recibiría un monto menor después de una operación. Lo anterior, junto con las comisiones pagadas por el Fondo de Inversión, representa una reducción del rendimiento total que recibiría por su inversión en el Fondo de Inversión.

Algunos prestadores de servicios pueden establecer acuerdos con el Fondo de Inversión y ofrecerle descuentos por sus servicios. Para conocer de su existencia y el posible beneficio para usted pregunte con su distribuidor.

El prospecto de información al público inversionista, contiene un mayor detalle de los conflictos de interés a los que pudiera estar sujeto.

**Políticas para la compra-venta de acciones**

Plazo mínimo de permanencia	No tiene	Liquidez	diaria
Recepción de ordenes	Días hábiles	Horario	9:00 a 13:00
Ejecución de operaciones	Mismo día de la recepción de ordenes	Límites de recompra	10 %
Liquidación de operaciones	48 horas	Diferencial *	No se ha usado

\* El Fondo de inversión ante condiciones desordenadas de mercado u operaciones inusuales, podrá aplicar a las operaciones de compraventa de sus acciones, un diferencial sobre el precio actualizado de valuación de dichas acciones, que haya determinado previamente, y conservarlo a favor de los inversionistas que permanecen en el Fondo.

**Prestadores de servicios**

Operadora	INVEX Operadora, S.A. de C.V., Sociedad Operadora de Fondos de Inversión, INVEX Grupo Financiero
Distribuidora(s)	INVEX Casa de Bolsa, S.A. de C.V. INVEX Grupo Financiero Banco INVEX, S.A., Institución de Banca Múltiple, INVEX Grupo Financiero O'ROURKE & ASOCIADOS, S.A. de C.V., Sociedad Distribuidora Integral de Acciones de Fondos de Inversión
Valuadora	Operadora COVAF, S.A. de C.V., Sociedad Operadora Limitada de Fondos de Inversión.
Institución Calificadora de valores	Fitch México, S.A. de C.V.

**Advertencias**

El Fondo de Inversión no cuenta con garantía alguna del IPAB, ni de la sociedad operadora ni del Grupo Financiero al que, en su caso, esta última pertenezca. La inversión en el Fondo de Inversión se encuentra respaldada hasta por el monto de su patrimonio.

La inscripción en el Registro Nacional de Valores tendrá efectos declarativos y no convalidan los actos jurídicos que sean nulos de conformidad con las leyes aplicables, ni implican certificación sobre la bondad de los valores inscritos en el mismo, o sobre la solvencia, liquidez o calidad crediticia del Fondo de inversión.

Ningún intermediario financiero, apoderado para celebrar operaciones con el público, o cualquier otra persona, está autorizado para proporcionar información o hacer declaración alguna adicional al contenido del presente documento o el prospecto de información al público inversionista, por lo que deberán entenderse como no autorizadas por el Fondo de inversión.

Para mayor información, visite la página electrónica de la sociedad operadora que administra al Fondo de Inversión y/o sociedad distribuidora(s), donde podrá consultar el prospecto de información al público inversionista del Fondo de Inversión, así como la información actualizada sobre la cartera de inversiones.

El presente documento y el prospecto de información al público inversionista son los únicos documentos de venta que reconoce el Fondo de inversión como válidos.

**Centro de atención al inversionista**

Contacto	<a href="mailto:invexsi@invex.com">invexsi@invex.com</a>
Número telefónico	55-53-50-33-33
horario	Lun a Vier 9:00 a 18:00 hrs.

**Página(s) electrónica(s)**

Operadora	<a href="http://www.invex.com">www.invex.com</a>
Distribuidora(s)	<a href="http://www.invex.com">www.invex.com</a>

## DOCUMENTO CON INFORMACIÓN CLAVE PARA LA INVERSIÓN

Z REF 2, S.A. DE C.V., Fondo de Inversión en Instrumentos de Deuda,  
administrado por INVEX Operadora, S.A. de C.V., Sociedad Operadora de Fondos de Inversión, INVEX Grupo Financiero.

Tipo	Fondo de inversión en Instrumentos de Deuda.	Clase y serie accionaria	Posibles adquirientes	Montos mínimos de inversión (\$)
Categoría	LARGO PLAZO GUBERNAMENTAL (IDLPGUB)	BF3	Personas Físicas Mexicanas o Extranjeras	\$10'000,000.00
Clave de pizarra	INVEXLP			
Calificación	AAAf/S5 (mex) Escala calificadoras y homogénea			
Fecha de autorización	31 de octubre de 2018			

**Importante:** El valor de un Fondo de Inversión, cualquiera que sea su política de inversión, está sujeta a la fluctuación de los mercados, por lo que el inversionista puede obtener ganancias y pérdidas.

**Objetivo de Inversión**

Ofrecer al inversionista persona física, moral y moral no sujeta a retención, la opción de invertir sus recursos en Activos Objeto de Inversión de Deuda Gubernamental y reportos sobre instrumentos emitidos o garantizados por el gobierno federal y aquellos emitidos por Banxico, buscando conjuntar características óptimas de rentabilidad, riesgo y liquidez de los mismos mediante la diversificación de sus activos y el manejo profesional de su cartera.

El horizonte de inversión del Fondo es de Largo plazo, la duración promedio del portafolio será superior a los 3 años, por lo que se recomienda a los inversionistas mantener sus recursos durante al menos 3 años.

**Información Relevante**

INVEXLP no tiene información relevante que informar a sus inversionistas, ni está sujeta a ningún proceso legal.

“Los Fondos de Inversión no cuentan con asamblea de accionistas, consejo de administración o comisario:

- Las funciones de la asamblea de accionistas, así como las actividades del consejo de administración están encomendadas a INVEX Operadora, S.A. de C.V., Sociedad Operadora de Fondos de Inversión, INVEX Grupo Financiero.

- La vigilancia del Fondo de Inversión está asignada al contralor normativo de dicha sociedad operadora”.

Valor en Riesgo (VAR) de la cartera de inversión respecto de sus activos netos: 1.70% con una probabilidad de 95%. **La definición de valor en riesgo es válida únicamente en condiciones normales de mercado**

La pérdida que en un escenario pesimista (5 en 100 veces) puede enfrentar el Fondo de inversión en un lapso de un día, es de 17 pesos por cada 1000 invertidos. (Este dato es solo una estimación, las expectativas de pérdida podrían ser mayores, incluso por el monto total de la inversión realizada.

**Desempeño histórico**

Serie BF3 índice de referencia PiPG-Fix5A

Tabla de Rendimientos anualizados (nominales)						
	Último mes	Últimos 3 meses	Últimos 12 meses	2021	2020	2019
Rendimiento bruto	7.12	2.40	-0.07	-0.07	12.85	14.18
Rendimiento neto	5.49	0.77	-1.70	-1.70	10.79	12.45
Tasa libre de riesgo (Cetes 28 días)*	5.29	5.06	4.42	4.42	5.33	7.84
Índice de referencia	-1.19	-1.68	-4.13	-4.13	11.89	12.51

El rendimiento neto es después de comisiones y el que obtuvo el inversionista en el periodo.

\*La tasa libre de riesgo es una tasa que no incluye descuentos por comisiones o cualquier otro gasto.

El desempeño del Fondo en el pasado, no necesariamente es indicativo del desempeño que tendrá en el futuro.

**Régimen y política de inversión**

El Fondo sigue una estrategia de administración activa.

El Fondo invertirá en instrumentos Gubernamentales hasta el 100%.

La inversión será en Activos Objeto de Inversión emitidos o garantizados por el Gobierno Federal y aquellos emitidos por el Banco de México, asimismo invertirá al menos 80% en valores denominados en pesos.

El Índice de referencia del Fondo será el PiPG-Fix5A disminuyendo el ISR y las comisiones correspondientes a la serie adquirida.

El Fondo no podrá invertir en activos emitidos por sociedades del mismo consorcio empresarial al que pertenece su sociedad operadora.

El Fondo se abstendrá de operar con instrumentos financieros derivados, Certificados bursátiles fiduciarios, valores respaldados por activos y valores estructurados. El Fondo no realizará operaciones de préstamo de valores.

**Composición de la cartera de inversión**

Principales inversiones al 31 de diciembre de 2021

Emisora	Activo objeto de inversión		Monto (\$)	%
	Nombre	Tipo		
GOBIERNO FEDERAL	BONOS241205	M	43,139,110	28.29
GOBIERNO FEDERAL	BONOS260305	M	24,037,336	15.77
GOBIERNO FEDERAL	BONSD250619	LD	22,949,633	15.05
GOBIERNO FEDERAL	BONSD250814	LD	19,951,300	13.09
GOBIERNO FEDERAL	BPAG91260507	IQ	11,210,051	7.35
GOBIERNO FEDERAL	UDIBONO231116	S	10,921,152	7.16
GOBIERNO FEDERAL	BONOS310529	M	10,173,994	6.67
GOBIERNO FEDERAL	BONOS270603	M	10,087,224	6.62
Cartera Total			152,469,799	100.00

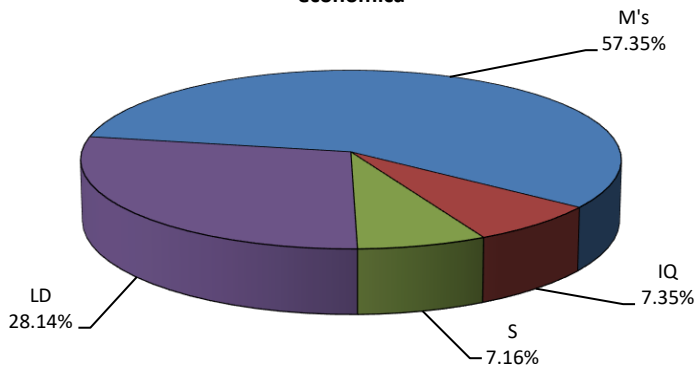
**Por sector de actividad económica**

**Comisiones y remuneraciones por la prestación de servicios****Pagadas por el cliente**

Concepto	Serie BF3		Serie más representativa Serie BF1	
	%	\$	%	\$
Incumplimiento del plazo mínimo de permanencia	N/A	N/A	N/A	N/A
Incumplimiento del saldo mínimo de inversión	N/A	N/A	N/A	N/A
Compra de acciones	N/A	N/A	N/A	N/A
Venta de acciones	N/A	N/A	N/A	N/A
Servicio por Asesoría	N/A	N/A	N/A	N/A
Servicio de Custodia de Activos Objeto de Inversión	N/A	N/A	N/A	N/A
Servicio de Administración de acciones	N/A	N/A	N/A	N/A
Otras	N/A	N/A	N/A	N/A
<b>Total</b>	0.00	0.00	0.00	0.00

**Pagadas por el Fondo de inversión**

Concepto	Serie BF3		Serie más representativa Serie BF1	
	%	\$	%	\$
Administración de activos	0.150	1.500	0.300	3.000
Administración de activos / sobre desempeño	-	-	-	-
Distribución de acciones	0.350	3.500	0.700	7.000
Valuación de acciones	0.012	0.120	0.013	0.130
Depósito de Activos Objeto de Inversión	-	-	-	-
Depósito de acciones	-	-	-	-
Contabilidad	-	-	-	-
Otras	0.145	1.450	0.227	2.270
<b>Total</b>	0.657	6.570	1.240	12.400

\*monto por cada \$1,000 pesos invertidos.

**Información sobre comisiones y remuneraciones**

Las comisiones por compra y venta de acciones, pueden disminuir el monto total de su inversión. Esto implica que usted recibiría un monto menor después de una operación. Lo anterior, junto con las comisiones pagadas por el Fondo de Inversión, representa una reducción del rendimiento total que recibiría por su inversión en el Fondo de Inversión.

Algunos prestadores de servicios pueden establecer acuerdos con el Fondo de Inversión y ofrecerle descuentos por sus servicios. Para conocer de su existencia y el posible beneficio para usted pregunte con su distribuidor.

El prospecto de información al público inversionista, contiene un mayor detalle de los conflictos de interés a los que pudiera estar sujeto.

**Políticas para la compra-venta de acciones**

Plazo mínimo de permanencia	No tiene	Liquidez	diaria
Recepción de ordenes	Días hábiles	Horario	9:00 a 13:00
Ejecución de operaciones	Mismo día de la recepción de ordenes	Límites de recompra	10 %
Liquidación de operaciones	48 horas	Diferencial *	No se ha usado

\* El Fondo de inversión ante condiciones desordenadas de mercado u operaciones inusuales, podrá aplicar a las operaciones de compraventa de sus acciones, un diferencial sobre el precio actualizado de valuación de dichas acciones, que haya determinado previamente, y conservarlo a favor de los inversionistas que permanecen en el Fondo.

**Prestadores de servicios**

Operadora	INVEX Operadora, S.A. de C.V., Sociedad Operadora de Fondos de Inversión, INVEX Grupo Financiero
Distribuidora(s)	INVEX Casa de Bolsa, S.A. de C.V. INVEX Grupo Financiero Banco INVEX, S.A., Institución de Banca Múltiple, INVEX Grupo Financiero O'ROURKE & ASOCIADOS, S.A. de C.V., Sociedad Distribuidora Integral de Acciones de Fondos de Inversión
Valuadora	Operadora COVAF, S.A. de C.V., Sociedad Operadora Limitada de Fondos de Inversión.
Institución Calificadora de valores	Fitch México, S.A. de C.V.

**Advertencias**

El Fondo de Inversión no cuenta con garantía alguna del IPAB, ni de la sociedad operadora ni del Grupo Financiero al que, en su caso, esta última pertenezca. La inversión en el Fondo de Inversión se encuentra respaldada hasta por el monto de su patrimonio.

La inscripción en el Registro Nacional de Valores tendrá efectos declarativos y no convalidan los actos jurídicos que sean nulos de conformidad con las leyes aplicables, ni implican certificación sobre la bondad de los valores inscritos en el mismo, o sobre la solvencia, liquidez o calidad crediticia del Fondo de inversión.

Ningún intermediario financiero, apoderado para celebrar operaciones con el público, o cualquier otra persona, está autorizado para proporcionar información o hacer declaración alguna adicional al contenido del presente documento o el prospecto de información al público inversionista, por lo que deberán entenderse como no autorizadas por el Fondo de inversión.

Para mayor información, visite la página electrónica de la sociedad operadora que administra al Fondo de Inversión y/o sociedad distribuidora(s), donde podrá consultar el prospecto de información al público inversionista del Fondo de Inversión, así como la información actualizada sobre la cartera de inversiones.

El presente documento y el prospecto de información al público inversionista son los únicos documentos de venta que reconoce el Fondo de inversión como válidos.



## DOCUMENTO CON INFORMACIÓN CLAVE PARA LA INVERSIÓN

Z REF 2, S.A. DE C.V., Fondo de Inversión en Instrumentos de Deuda,  
administrado por INVEX Operadora, S.A. de C.V., Sociedad Operadora de Fondos de Inversión, INVEX Grupo Financiero.

Tipo	Fondo de inversión en Instrumentos de Deuda.	Clase y serie accionaria	Posibles adquirentes	Montos mínimos de inversión (\$)
Categoría	LARGO PLAZO GUBERNAMENTAL (IDLPGUB)	BE1	Personas Morales No Sujetas a Retención	Una acción - \$9'999,999.99
Clave de pizarra	INVEXLP			
Calificación	AAAf/S5 (mex) Escala calificadora y homogénea			
Fecha de autorización	31 de octubre de 2018			

**Importante:** El valor de un Fondo de Inversión, cualquiera que sea su política de inversión, está sujeta a la fluctuación de los mercados, por lo que el inversionista puede obtener ganancias y pérdidas.

**Objetivo de Inversión**

Ofrecer al inversionista persona física, moral y moral no sujeta a retención, la opción de invertir sus recursos en Activos Objeto de Inversión de Deuda Gubernamental y reportos sobre instrumentos emitidos o garantizados por el gobierno federal y aquellos emitidos por Banxico, buscando conjuntar características óptimas de rentabilidad, riesgo y liquidez de los mismos mediante la diversificación de sus activos y el manejo profesional de su cartera.

El horizonte de inversión del Fondo es de Largo plazo, la duración promedio del portafolio será superior a los 3 años, por lo que se recomienda a los inversionistas mantener sus recursos durante al menos 3 años.

**Información Relevante**

INVEXLP no tiene información relevante que informar a sus inversionistas, ni está sujeta a ningún proceso legal.

"Los Fondos de Inversión no cuentan con asamblea de accionistas, consejo de administración o comisario:

- Las funciones de la asamblea de accionistas, así como las actividades del consejo de administración están encomendadas a INVEX Operadora, S.A. de C.V., Sociedad Operadora de Fondos de Inversión, INVEX Grupo Financiero.

- La vigilancia del Fondo de Inversión está asignada al contralor normativo de dicha sociedad operadora".

Valor en Riesgo (VAR) de la cartera de inversión respecto de sus activos netos: 1.70% con una probabilidad de 95%. **La definición de valor en riesgo es válida únicamente en condiciones normales de mercado**

La pérdida que en un escenario pesimista (5 en 100 veces) puede enfrentar el Fondo de inversión en un lapso de un día, es de 17 pesos por cada 1000 invertidos. (Este dato es solo una estimación, las expectativas de pérdida podrían ser mayores, incluso por el monto total de la inversión realizada.

**Desempeño histórico**

Serie BE1 índice de referencia PiPG-Fix5A

Tabla de Rendimientos anualizados (nominales)						
	Último mes	Últimos 3 meses	Últimos 12 meses	2021	2020	2019
Rendimiento bruto	7.09	2.37	-0.13	-0.13	12.79	14.24
Rendimiento neto	6.13	1.41	-1.10	-1.10	11.90	13.23
Tasa libre de riesgo (Cetes 28 días)*	5.29	5.06	4.42	4.42	5.33	7.84
Índice de referencia	-0.53	-1.02	-3.47	-3.47	13.06	13.23

El rendimiento neto es después de comisiones y el que obtuvo el inversionista en el periodo.

\*La tasa libre de riesgo es una tasa que no incluye descuentos por comisiones o cualquier otro gasto.

El desempeño del Fondo en el pasado, no necesariamente es indicativo del desempeño que tendrá en el futuro.

**Régimen y política de inversión**

El Fondo sigue una estrategia de administración activa.

El Fondo invertirá en instrumentos Gubernamentales hasta el 100%.

La inversión será en Activos Objeto de Inversión emitidos o garantizados por el Gobierno Federal y aquellos emitidos por el Banco de México, asimismo invertirá al menos 80% en valores denominados en pesos.

El Índice de referencia del Fondo será el PiPG-Fix5A disminuyendo el ISR y las comisiones correspondientes a la serie adquirida.

El Fondo no podrá invertir en activos emitidos por sociedades del mismo consorcio empresarial al que pertenece su sociedad operadora.

El Fondo se abstendrá de operar con instrumentos financieros derivados, Certificados bursátiles fiduciarios, valores respaldados por activos y valores estructurados. El Fondo no realizará operaciones de préstamo de valores.

**Composición de la cartera de inversión**

Principales inversiones al 31 de diciembre de 2021

Emisora	Activo objeto de inversión		Monto (\$)	%
	Nombre	Tipo		
GOBIERNO FEDERAL	BONOS241205	M	43,139,110	28.29
GOBIERNO FEDERAL	BONOS260305	M	24,037,336	15.77
GOBIERNO FEDERAL	BONDES250619	LD	22,949,633	15.05
GOBIERNO FEDERAL	BONDES250814	LD	19,951,300	13.09
GOBIERNO FEDERAL	BPAG91260507	IQ	11,210,051	7.35
GOBIERNO FEDERAL	UDIBONO231116	S	10,921,152	7.16
GOBIERNO FEDERAL	BONOS310529	M	10,173,994	6.67
GOBIERNO FEDERAL	BONOS270603	M	10,087,224	6.62
Cartera Total			152,469,799	100.00

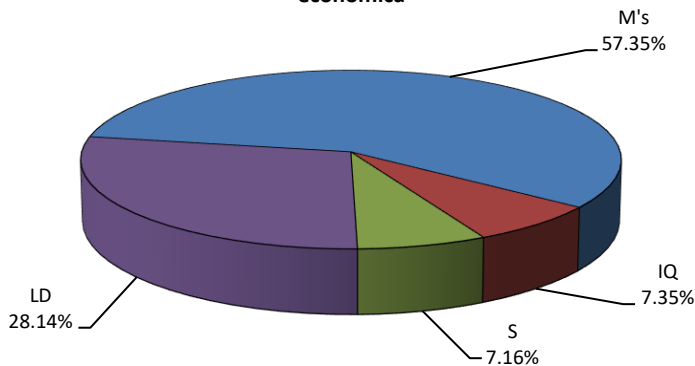
**Por sector de actividad económica**

**Comisiones y remuneraciones por la prestación de servicios****Pagadas por el cliente**

Concepto	Serie BE1		Serie más representativa Serie BF1	
	%	\$	%	\$
Incumplimiento del plazo mínimo de permanencia	N/A	N/A	N/A	N/A
Incumplimiento del saldo mínimo de inversión	N/A	N/A	N/A	N/A
Compra de acciones	N/A	N/A	N/A	N/A
Venta de acciones	N/A	N/A	N/A	N/A
Servicio por Asesoría	N/A	N/A	N/A	N/A
Servicio de Custodia de Activos Objeto de Inversión	N/A	N/A	N/A	N/A
Servicio de Administración de acciones	N/A	N/A	N/A	N/A
Otras	N/A	N/A	N/A	N/A
<b>Total</b>	0.00	0.00	0.00	0.00

**Pagadas por el Fondo de inversión**

Concepto	Serie BE1		Serie más representativa Serie BF1	
	%	\$	%	\$
Administración de activos	0.225	2.250	0.300	3.000
Administración de activos / sobre desempeño	-	-	-	-
Distribución de acciones	0.525	5.250	0.700	7.000
Valuación de acciones	0.014	0.140	0.013	0.130
Depósito de Activos Objeto de Inversión	-	-	-	-
Depósito de acciones	-	-	-	-
Contabilidad	-	-	-	-
Otras	0.201	2.010	0.227	2.270
<b>Total</b>	0.965	9.650	1.240	12.400

\*monto por cada \$1,000 pesos invertidos.

**Información sobre comisiones y remuneraciones**

Las comisiones por compra y venta de acciones, pueden disminuir el monto total de su inversión. Esto implica que usted recibiría un monto menor después de una operación. Lo anterior, junto con las comisiones pagadas por el Fondo de Inversión, representa una reducción del rendimiento total que recibiría por su inversión en el Fondo de Inversión.

Algunos prestadores de servicios pueden establecer acuerdos con el Fondo de Inversión y ofrecerle descuentos por sus servicios. Para conocer de su existencia y el posible beneficio para usted pregunte con su distribuidor.

El prospecto de información al público inversionista, contiene un mayor detalle de los conflictos de interés a los que pudiera estar sujeto.

**Políticas para la compra-venta de acciones**

Plazo mínimo de permanencia	No tiene	Liquidez	diaria
Recepción de ordenes	Días hábiles	Horario	9:00 a 13:00
Ejecución de operaciones	Mismo día de la recepción de ordenes	Límites de recompra	10 %
Liquidación de operaciones	48 horas	Diferencial *	No se ha usado

\* El Fondo de inversión ante condiciones desordenadas de mercado u operaciones inusuales, podrá aplicar a las operaciones de compraventa de sus acciones, un diferencial sobre el precio actualizado de valuación de dichas acciones, que haya determinado previamente, y conservarlo a favor de los inversionistas que permanecen en el Fondo.

**Prestadores de servicios**

Operadora	INVEX Operadora, S.A. de C.V., Sociedad Operadora de Fondos de Inversión, INVEX Grupo Financiero
Distribuidora(s)	INVEX Casa de Bolsa, S.A. de C.V. INVEX Grupo Financiero Banco INVEX, S.A., Institución de Banca Múltiple, INVEX Grupo Financiero O'ROURKE & ASOCIADOS, S.A. de C.V., Sociedad Distribuidora Integral de Acciones de Fondos de Inversión
Valuadora	Operadora COVAF, S.A. de C.V., Sociedad Operadora Limitada de Fondos de Inversión.
Institución Calificadora de valores	Fitch México, S.A. de C.V.

**Advertencias**

El Fondo de Inversión no cuenta con garantía alguna del IPAB, ni de la sociedad operadora ni del Grupo Financiero al que, en su caso, esta última pertenezca. La inversión en el Fondo de Inversión se encuentra respaldada hasta por el monto de su patrimonio.

La inscripción en el Registro Nacional de Valores tendrá efectos declarativos y no convalidan los actos jurídicos que sean nulos de conformidad con las leyes aplicables, ni implican certificación sobre la bondad de los valores inscritos en el mismo, o sobre la solvencia, liquidez o calidad crediticia del Fondo de inversión.

Ningún intermediario financiero, apoderado para celebrar operaciones con el público, o cualquier otra persona, está autorizado para proporcionar información o hacer declaración alguna adicional al contenido del presente documento o el prospecto de información al público inversionista, por lo que deberán entenderse como no autorizadas por el Fondo de inversión.

Para mayor información, visite la página electrónica de la sociedad operadora que administra al Fondo de Inversión y/o sociedad distribuidora(s), donde podrá consultar el prospecto de información al público inversionista del Fondo de Inversión, así como la información actualizada sobre la cartera de inversiones.

El presente documento y el prospecto de información al público inversionista son los únicos documentos de venta que reconoce el Fondo de inversión como válidos.



## DOCUMENTO CON INFORMACIÓN CLAVE PARA LA INVERSIÓN

Z REF 2, S.A. DE C.V., Fondo de Inversión en Instrumentos de Deuda,  
administrado por INVEX Operadora, S.A. de C.V., Sociedad Operadora de Fondos de Inversión, INVEX Grupo Financiero.

Tipo	Fondo de inversión en Instrumentos de Deuda.	Clase y serie accionaria	Posibles adquirientes	Montos mínimos de inversión (\$)
Categoría	LARGO PLAZO GUBERNAMENTAL (IDLPGUB)	BE2	Personas Morales No Sujetas a Retención	\$10'000,000.00
Clave de pizarra	INVEXLP			
Calificación	AAAf/S5 (mex) Escala calificadora y homogénea			
Fecha de autorización	31 de octubre de 2018			

**Importante:** El valor de un Fondo de Inversión, cualquiera que sea su política de inversión, está sujeta a la fluctuación de los mercados, por lo que el inversionista puede obtener ganancias y pérdidas.

**Objetivo de Inversión**

Ofrecer al inversionista persona física, moral y moral no sujeta a retención, la opción de invertir sus recursos en Activos Objeto de Inversión de Deuda Gubernamental y reportos sobre instrumentos emitidos o garantizados por el gobierno federal y aquellos emitidos por Banxico, buscando conjuntar características óptimas de rentabilidad, riesgo y liquidez de los mismos mediante la diversificación de sus activos y el manejo profesional de su cartera.

El horizonte de inversión del Fondo es de Largo plazo, la duración promedio del portafolio será superior a los 3 años, por lo que se recomienda a los inversionistas mantener sus recursos durante al menos 3 años.

**Información Relevante**

INVEXLP no tiene información relevante que informar a sus inversionistas, ni está sujeta a ningún proceso legal.

“Los Fondos de Inversión no cuentan con asamblea de accionistas, consejo de administración o comisario:

- Las funciones de la asamblea de accionistas, así como las actividades del consejo de administración están encomendadas a INVEX Operadora, S.A. de C.V., Sociedad Operadora de Fondos de Inversión, INVEX Grupo Financiero.

- La vigilancia del Fondo de Inversión está asignada al contralor normativo de dicha sociedad operadora”.

Valor en Riesgo (VAR) de la cartera de inversión respecto de sus activos netos: 1.70% con una probabilidad de 95%. **La definición de valor en riesgo es válida únicamente en condiciones normales de mercado**

La pérdida que en un escenario pesimista (5 en 100 veces) puede enfrentar el Fondo de inversión en un lapso de un día, es de 17 pesos por cada 1000 invertidos. (Este dato es solo una estimación, las expectativas de pérdida podrían ser mayores, incluso por el monto total de la inversión realizada.

**Desempeño histórico**

Serie BE2 índice de referencia PiPG-Fix5A

Tabla de Rendimientos anualizados (nominales)						
	Último mes	Últimos 3 meses	Últimos 12 meses	2021	2020	2019
Rendimiento bruto	NA	NA	NA	NA	12.85	NA
Rendimiento neto	NA	NA	NA	NA	12.48	NA
Tasa libre de riesgo (Cetes 28 días)*	5.29	5.06	4.42	4.42	5.33	NA
Índice de referencia	NA	NA	NA	NA	13.58	NA

El rendimiento neto es después de comisiones y el que obtuvo el inversionista en el periodo.

\*La tasa libre de riesgo es una tasa que no incluye descuentos por comisiones o cualquier otro gasto.

El desempeño del Fondo en el pasado, no necesariamente es indicativo del desempeño que tendrá en el futuro.

**Régimen y política de inversión**

El Fondo sigue una estrategia de administración activa.

El Fondo invertirá en instrumentos Gubernamentales hasta el 100%.

La inversión será en Activos Objeto de Inversión emitidos o garantizados por el Gobierno Federal y aquellos emitidos por el Banco de México, asimismo invertirá al menos 80% en valores denominados en pesos.

El Índice de referencia del Fondo será el PiPG-Fix5A disminuyendo el ISR y las comisiones correspondientes a la serie adquirida.

El Fondo no podrá invertir en activos emitidos por sociedades del mismo consorcio empresarial al que pertenece su sociedad operadora.

El Fondo se abstendrá de operar con instrumentos financieros derivados, Certificados bursátiles fiduciarios, valores respaldados por activos y valores estructurados. El Fondo no realizará operaciones de préstamo de valores.

**Composición de la cartera de inversión**

Principales inversiones al 31 de diciembre de 2021

Emisora	Activo objeto de inversión		Monto (\$)	%
	Nombre	Tipo		
GOBIERNO FEDERAL	BONOS241205	M	43,139,110	28.29
GOBIERNO FEDERAL	BONOS260305	M	24,037,336	15.77
GOBIERNO FEDERAL	BONESD250619	LD	22,949,633	15.05
GOBIERNO FEDERAL	BONESD250814	LD	19,951,300	13.09
GOBIERNO FEDERAL	BPAG91260507	IQ	11,210,051	7.35
GOBIERNO FEDERAL	UDIBONO231116	S	10,921,152	7.16
GOBIERNO FEDERAL	BONOS310529	M	10,173,994	6.67
GOBIERNO FEDERAL	BONOS270603	M	10,087,224	6.62
Cartera Total			152,469,799	100.00

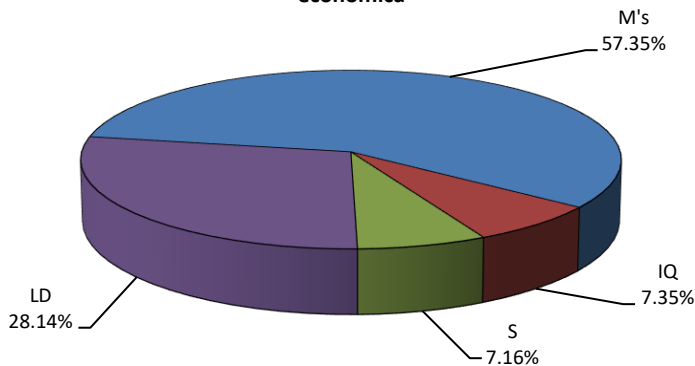
**Por sector de actividad económica**

**Comisiones y remuneraciones por la prestación de servicios****Pagadas por el cliente**

Concepto	Serie BE2		Serie más representativa Serie BF1	
	%	\$	%	\$
Incumplimiento del plazo mínimo de permanencia	N/A	N/A	N/A	N/A
Incumplimiento del saldo mínimo de inversión	N/A	N/A	N/A	N/A
Compra de acciones	N/A	N/A	N/A	N/A
Venta de acciones	N/A	N/A	N/A	N/A
Servicio por Asesoría	N/A	N/A	N/A	N/A
Servicio de Custodia de Activos Objeto de Inversión	N/A	N/A	N/A	N/A
Servicio de Administración de acciones	N/A	N/A	N/A	N/A
Otras	N/A	N/A	N/A	N/A
<b>Total</b>	0.00	0.00	0.00	0.00

**Pagadas por el Fondo de inversión**

Concepto	Serie BE2		Serie más representativa Serie BF1	
	%	\$	%	\$
Administración de activos	0.090	0.900	0.300	3.000
Administración de activos / sobre desempeño	-	-	-	-
Distribución de acciones	0.210	2.100	0.700	7.000
Valuación de acciones	0.010	0.100	0.013	0.130
Depósito de Activos Objeto de Inversión	-	-	-	-
Depósito de acciones	-	-	-	-
Contabilidad	-	-	-	-
Otras	0.099	0.990	0.227	2.270
<b>Total</b>	0.409	4.090	1.240	12.400

\*monto por cada \$1,000 pesos invertidos.

**Información sobre comisiones y remuneraciones**

Las comisiones por compra y venta de acciones, pueden disminuir el monto total de su inversión. Esto implica que usted recibiría un monto menor después de una operación. Lo anterior, junto con las comisiones pagadas por el Fondo de Inversión, representa una reducción del rendimiento total que recibiría por su inversión en el Fondo de Inversión.

Algunos prestadores de servicios pueden establecer acuerdos con el Fondo de Inversión y ofrecerle descuentos por sus servicios. Para conocer de su existencia y el posible beneficio para usted pregunte con su distribuidor.

El prospecto de información al público inversionista, contiene un mayor detalle de los conflictos de interés a los que pudiera estar sujeto.

**Políticas para la compra-venta de acciones**

Plazo mínimo de permanencia	No tiene	Liquidez	diaria
Recepción de ordenes	Días hábiles	Horario	9:00 a 13:00
Ejecución de operaciones	Mismo día de la recepción de ordenes	Límites de recompra	10 %
Liquidación de operaciones	48 horas	Diferencial *	No se ha usado

\* El Fondo de inversión ante condiciones desordenadas de mercado u operaciones inusuales, podrá aplicar a las operaciones de compraventa de sus acciones, un diferencial sobre el precio actualizado de valuación de dichas acciones, que haya determinado previamente, y conservarlo a favor de los inversionistas que permanecen en el Fondo.

**Prestadores de servicios**

Operadora	INVEX Operadora, S.A. de C.V., Sociedad Operadora de Fondos de Inversión, INVEX Grupo Financiero
Distribuidora(s)	INVEX Casa de Bolsa, S.A. de C.V. INVEX Grupo Financiero Banco INVEX, S.A., Institución de Banca Múltiple, INVEX Grupo Financiero O'ROURKE & ASOCIADOS, S.A. de C.V., Sociedad Distribuidora Integral de Acciones de Fondos de Inversión
Valuadora	Operadora COVAF, S.A. de C.V., Sociedad Operadora Limitada de Fondos de Inversión.
Institución Calificadora de valores	Fitch México, S.A. de C.V.

**Advertencias**

El Fondo de Inversión no cuenta con garantía alguna del IPAB, ni de la sociedad operadora ni del Grupo Financiero al que, en su caso, esta última pertenezca. La inversión en el Fondo de Inversión se encuentra respaldada hasta por el monto de su patrimonio.

La inscripción en el Registro Nacional de Valores tendrá efectos declarativos y no convalidan los actos jurídicos que sean nulos de conformidad con las leyes aplicables, ni implican certificación sobre la bondad de los valores inscritos en el mismo, o sobre la solvencia, liquidez o calidad crediticia del Fondo de inversión.

Ningún intermediario financiero, apoderado para celebrar operaciones con el público, o cualquier otra persona, está autorizado para proporcionar información o hacer declaración alguna adicional al contenido del presente documento o el prospecto de información al público inversionista, por lo que deberán entenderse como no autorizadas por el Fondo de inversión.

Para mayor información, visite la página electrónica de la sociedad operadora que administra al Fondo de Inversión y/o sociedad distribuidora(s), donde podrá consultar el prospecto de información al público inversionista del Fondo de Inversión, así como la información actualizada sobre la cartera de inversiones.

El presente documento y el prospecto de información al público inversionista son los únicos documentos de venta que reconoce el Fondo de inversión como válidos.

## DOCUMENTO CON INFORMACIÓN CLAVE PARA LA INVERSIÓN

Z REF 2, S.A. DE C.V., Fondo de Inversión en Instrumentos de Deuda,  
administrado por INVEX Operadora, S.A. de C.V., Sociedad Operadora de Fondos de Inversión, INVEX Grupo Financiero.

Tipo	Fondo de inversión en Instrumentos de Deuda.	Clase y serie accionaria	Posibles adquirientes	Montos mínimos de inversión (\$)
Categoría	LARGO PLAZO GUBERNAMENTAL (IDLPGUB)	BM	Personas Morales	Una acción
Clave de pizarra	INVEXLP			
Calificación	AAAf/S5 (mex) Escala calificadora y homogénea			
Fecha de autorización	31 de octubre de 2018			

**Importante: El valor de un Fondo de Inversión, cualquiera que sea su política de inversión, está sujeta a la fluctuación de los mercados, por lo que el inversionista puede obtener ganancias y pérdidas.**

**Objetivo de Inversión**

Ofrecer al inversionista persona física, moral y moral no sujeta a retención, la opción de invertir sus recursos en Activos Objeto de Inversión de Deuda Gubernamental y reportos sobre instrumentos emitidos o garantizados por el gobierno federal y aquellos emitidos por Banxico, buscando conjuntar características óptimas de rentabilidad, riesgo y liquidez de los mismos mediante la diversificación de sus activos y el manejo profesional de su cartera.

El horizonte de inversión del Fondo es de Largo plazo, la duración promedio del portafolio será superior a los 3 años, por lo que se recomienda a los inversionistas mantener sus recursos durante al menos 3 años.

**Información Relevante**

INVEXLP no tiene información relevante que informar a sus inversionistas, ni está sujeta a ningún proceso legal.

“Los Fondos de Inversión no cuentan con asamblea de accionistas, consejo de administración o comisario:

- Las funciones de la asamblea de accionistas, así como las actividades del consejo de administración están encomendadas a INVEX Operadora, S.A. de C.V., Sociedad Operadora de Fondos de Inversión, INVEX Grupo Financiero.
- La vigilancia del Fondo de Inversión está asignada al contralor normativo de dicha sociedad operadora”.

Valor en Riesgo (VAR) de la cartera de inversión respecto de sus activos netos: 1.70% con una probabilidad de 95%. **La definición de valor en riesgo es válida únicamente en condiciones normales de mercado**

La pérdida que en un escenario pesimista (5 en 100 veces) puede enfrentar el Fondo de inversión en un lapso de un día, es de 17 pesos por cada 1000 invertidos. (Este dato es solo una estimación, las expectativas de pérdida podrían ser mayores, incluso por el monto total de la inversión realizada.

**Desempeño histórico**

Serie BM índice de referencia PiPG-Fix5A

Tabla de Rendimientos anualizados (nominales)						
	Último mes	Últimos 3 meses	Últimos 12 meses	2021	2020	2019
Rendimiento bruto	7.10	2.38	-0.08	-0.08	12.72	14.13
Rendimiento neto	5.18	0.47	-2.00	-2.00	10.45	12.12
Tasa libre de riesgo (Cetes 28 días)*	5.29	5.06	4.42	4.42	5.33	7.84
Índice de referencia	-1.48	-1.97	-4.42	-4.42	11.68	12.22

El rendimiento neto es después de comisiones y el que obtuvo el inversionista en el periodo.

\*La tasa libre de riesgo es una tasa que no incluye descuentos por comisiones o cualquier otro gasto.

El desempeño del Fondo en el pasado, no necesariamente es indicativo del desempeño que tendrá en el futuro.

**Régimen y política de inversión**

El Fondo sigue una estrategia de administración activa.

El Fondo invertirá en instrumentos Gubernamentales hasta el 100%.

La inversión será en Activos Objeto de Inversión emitidos o garantizados por el Gobierno Federal y aquellos emitidos por el Banco de México, asimismo invertirá al menos 80% en valores denominados en pesos.

El Índice de referencia del Fondo será el PiPG-Fix5A disminuyendo el ISR y las comisiones correspondientes a la serie adquirida.

El Fondo no podrá invertir en activos emitidos por sociedades del mismo consorcio empresarial al que pertenece su sociedad operadora.

El Fondo se abstendrá de operar con instrumentos financieros derivados, Certificados bursátiles fiduciarios, valores respaldados por activos y valores estructurados. El Fondo no realizará operaciones de préstamo de valores.

**Composición de la cartera de inversión**

Principales inversiones al 31 de diciembre de 2021

Emisora	Activo objeto de inversión		Monto (\$)	%
	Nombre	Tipo		
GOBIERNO FEDERAL	BONOS241205	M	43,139,110	28.29
GOBIERNO FEDERAL	BONOS260305	M	24,037,336	15.77
GOBIERNO FEDERAL	BONDES250619	LD	22,949,633	15.05
GOBIERNO FEDERAL	BONDES250814	LD	19,951,300	13.09
GOBIERNO FEDERAL	BPAG91260507	IQ	11,210,051	7.35
GOBIERNO FEDERAL	UDIBONO231116	S	10,921,152	7.16
GOBIERNO FEDERAL	BONOS310529	M	10,173,994	6.67
GOBIERNO FEDERAL	BONOS270603	M	10,087,224	6.62
Cartera Total			152,469,799	100.00

Por sector de actividad económica

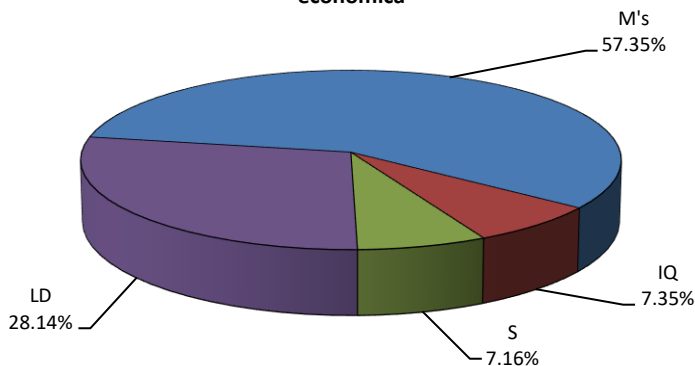

**Comisiones y remuneraciones por la prestación de servicios****Pagadas por el cliente**

Concepto	Serie BM		Serie más representativa Serie BF1	
	%	\$	%	\$
Incumplimiento del plazo mínimo de permanencia	N/A	N/A	N/A	N/A
Incumplimiento del saldo mínimo de inversión	N/A	N/A	N/A	N/A
Compra de acciones	N/A	N/A	N/A	N/A
Venta de acciones	N/A	N/A	N/A	N/A
Servicio por Asesoría	N/A	N/A	N/A	N/A
Servicio de Custodia de Activos Objeto de Inversión	N/A	N/A	N/A	N/A
Servicio de Administración de acciones	N/A	N/A	N/A	N/A
Otras	N/A	N/A	N/A	N/A
<b>Total</b>	0.00	0.00	0.00	0.00

**Pagadas por el Fondo de inversión**

Concepto	Serie BM		Serie más representativa Serie BF1	
	%	\$	%	\$
Administración de activos	0.225	2.2500	0.300	3.000
Administración de activos / sobre desempeño	-	-	-	-
Distribución de acciones	0.525	5.250	0.700	7.000
Valuación de acciones	0.012	0.120	0.013	0.130
Depósito de Activos Objeto de Inversión	-	-	-	-
Depósito de acciones	-	-	-	-
Contabilidad	-	-	-	-
Otras	0.185	1.850	0.227	2.270
<b>Total</b>	0.947	9.470	1.240	12.400

\*monto por cada \$1,000 pesos invertidos.

**Información sobre comisiones y remuneraciones**

Las comisiones por compra y venta de acciones, pueden disminuir el monto total de su inversión. Esto implica que usted recibiría un monto menor después de una operación. Lo anterior, junto con las comisiones pagadas por el Fondo de Inversión, representa una reducción del rendimiento total que recibiría por su inversión en el Fondo de Inversión.

Algunos prestadores de servicios pueden establecer acuerdos con el Fondo de Inversión y ofrecerle descuentos por sus servicios. Para conocer de su existencia y el posible beneficio para usted pregunte con su distribuidor.

El prospecto de información al público inversionista, contiene un mayor detalle de los conflictos de interés a los que pudiera estar sujeto.

**Políticas para la compra-venta de acciones**

Plazo mínimo de permanencia	No tiene	Liquidez	diaria
Recepción de ordenes	Días hábiles	Horario	9:00 a 13:00
Ejecución de operaciones	Mismo día de la recepción de ordenes	Límites de recompra	10 %
Liquidación de operaciones	48 horas	Diferencial *	No se ha usado

\* El Fondo de inversión ante condiciones desordenadas de mercado u operaciones inusuales, podrá aplicar a las operaciones de compraventa de sus acciones, un diferencial sobre el precio actualizado de valuación de dichas acciones, que haya determinado previamente, y conservarlo a favor de los inversionistas que permanecen en el Fondo.

**Prestadores de servicios**

Operadora	INVEX Operadora, S.A. de C.V., Sociedad Operadora de Fondos de Inversión, INVEX Grupo Financiero
Distribuidora(s)	INVEX Casa de Bolsa, S.A. de C.V. INVEX Grupo Financiero Banco INVEX, S.A., Institución de Banca Múltiple, INVEX Grupo Financiero O'ROURKE & ASOCIADOS, S.A. de C.V., Sociedad Distribuidora Integral de Acciones de Fondos de Inversión
Valuadora	Operadora COVAF, S.A. de C.V., Sociedad Operadora Limitada de Fondos de Inversión.
Institución Calificadora de valores	Fitch México, S.A. de C.V.

**Advertencias**

El Fondo de Inversión no cuenta con garantía alguna del IPAB, ni de la sociedad operadora ni del Grupo Financiero al que, en su caso, esta última pertenezca. La inversión en el Fondo de Inversión se encuentra respaldada hasta por el monto de su patrimonio.

La inscripción en el Registro Nacional de Valores tendrá efectos declarativos y no convalidan los actos jurídicos que sean nulos de conformidad con las leyes aplicables, ni implican certificación sobre la bondad de los valores inscritos en el mismo, o sobre la solvencia, liquidez o calidad crediticia del Fondo de inversión.

Ningún intermediario financiero, apoderado para celebrar operaciones con el público, o cualquier otra persona, está autorizado para proporcionar información o hacer declaración alguna adicional al contenido del presente documento o el prospecto de información al público inversionista, por lo que deberán entenderse como no autorizadas por el Fondo de inversión.

Para mayor información, visite la página electrónica de la sociedad operadora que administra al Fondo de Inversión y/o sociedad distribuidora(s), donde podrá consultar el prospecto de información al público inversionista del Fondo de Inversión, así como la información actualizada sobre la cartera de inversiones.

El presente documento y el prospecto de información al público inversionista son los únicos documentos de venta que reconoce el Fondo de inversión como válidos.