

Infraestructura



FEBRERO 2018

invex[®]

ÍNDICE

- ¿Quiénes somos?
- Nuestra historia
- Estructura corporativa
- Áreas de negocio
- Infraestructura
- Objetivos
- Proyectos
- Contacto

¿QUIÉNES SOMOS?

Somos un grupo empresarial mexicano



Compañía de Relaciones



Crecimiento histórico del Capital Contable superior al 20% anual

Estamos convencidos que la mejor forma de hacer negocios es a través de relaciones.

Facilitamos el logro de las metas personales y empresariales de los líderes de México, para impulsar el desarrollo de nuestro país.



Desarrollo basado en la estrategia de negocio original



Presencia nacional e internacional

470 Mil millones de pesos* en
Custodia de Valores Clientes

610 Mil millones de pesos* en
Patrimonio Fideicomitado

21 Mil millones de pesos*
en **Cartera de Crédito**

7 Mil millones de pesos*
en **Capital Contable**

27 **Años de experiencia**
en el mercado

Centros Financieros

MÉXICO LOMAS

MÉXICO SAN ÁNGEL

MONTERREY

GUADALAJARA

QUERÉTARO

MÉRIDA

VERACRUZ

TORREÓN

MIAMI

NUESTRA HISTORIA



1991

Creación de
INVEX Casa de Bolsa

1993

Colocación de
INVEX en Bolsa

1994

Lanzamiento de
INVEX Banco

1997

Inicia operaciones
División Fiduciaria

2001

Constitución de
INVEX Operadora

2007

Inicia operaciones
INVEX Infraestructura

2013

Inicia operaciones
INVEX Arrendadora

2014

Compra de cartera de crédito
ITAÚ México

2017

Compra de cartera de crédito
CREDOMATIC

ESTRUCTURA CORPORATIVA

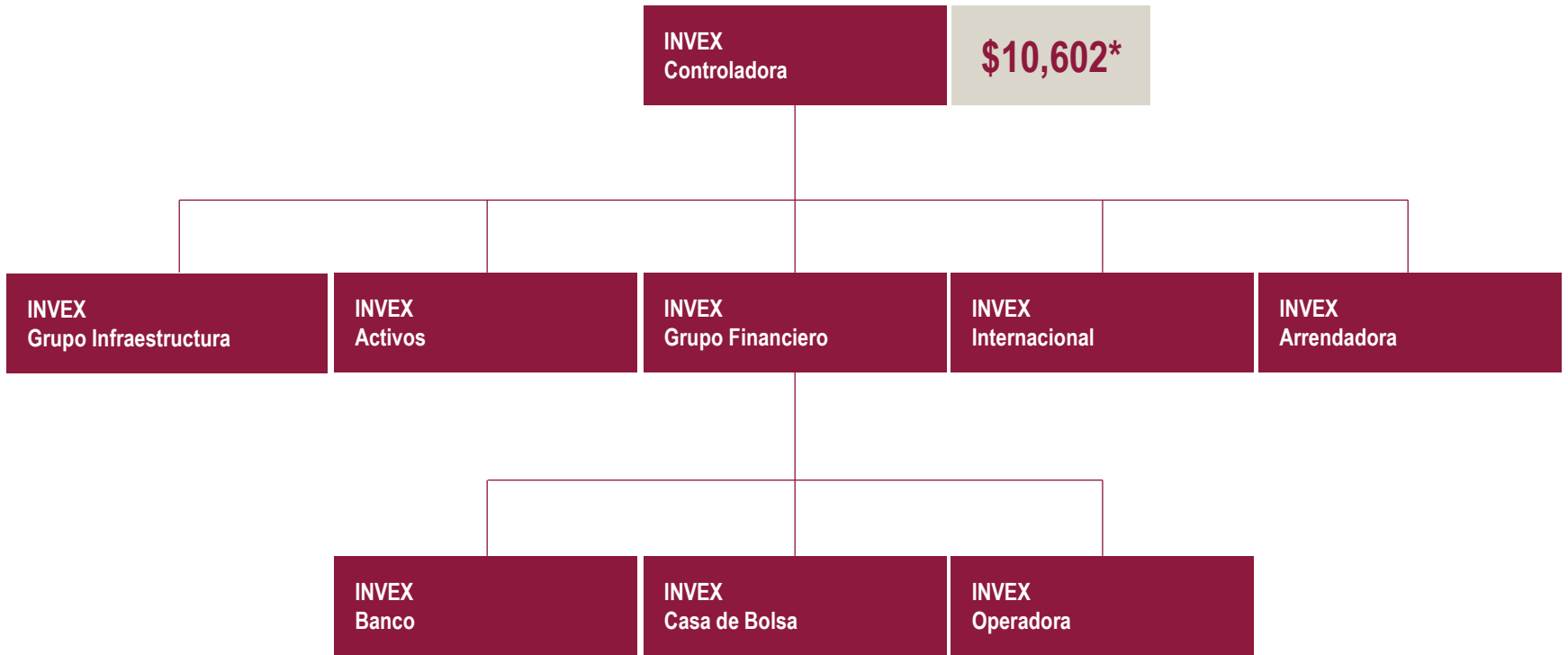

INVEX cotiza
en Bolsa Mexicana de Valores

Soluciones integrales



Banca Privada



Banca de Empresas



Fiduciario



Tarjetas



Arrendadora



Infraestructura

Tú pones el reto, nosotros la solución



AUTOPISTAS

PROYECTOS
INMOBILIARIOS

ENERGÍA

ASOCIACIONES
PÚBLICO - PRIVADAS

ESTACIONAMIENTOS

PETRÓLEO Y GAS

INVEX

Grupo Infraestructura

Inicio de operaciones en 2007

- Equipo directivo consolidado y con experiencia probada en el sector.
- Desarrollo de proyectos desde las primeras etapas.
- Estrategia basada en la creación de plataformas operativas de inversión, enfocadas a diferentes áreas de infraestructura.
- Somos una Empresa de Infraestructura, no un Fondo.



Objetivos

- Participar, invertir y desarrollar proyectos de infraestructura de largo plazo.
- Consolidar y expandir las seis plataformas operativas de inversión.
- Obtener atractivos retornos de inversión, a través de un perfil de riesgo diversificado.
- Fortalecer el crecimiento económico de México, mediante el desarrollo de nueva infraestructura.





Proyectos

- Autopistas: **3**
- Proyectos inmobiliarios: **3**
- Energía: **13**
- Asociaciones Público – Privadas: **3**
- Estacionamientos: **30**
- Petróleo y Gas: **1**



Plataforma Autopistas

PROYECTOS	DESCRIPCIÓN	SOCIOS DE INVEX
AUTOPISTA AMOZOC – PEROTE	<ul style="list-style-type: none"> LONGITUD: 123 KM (AUTOPISTA AMOZOC-PEROTE Y LIBRAMIENTO PEROTE) INICIO DE OPERACIONES: JULIO DE 2004 (LIBRAMIENTO) OCTUBRE DE 2008 (CARRETERA) FIN DE LA CONCESIÓN: 2063 EL PROYECTO ESTÁ UBICADO EN EL CORREDOR CARRETERO ALTIPLANO 	
LIBRAMIENTO CIUDAD OBREGÓN	<ul style="list-style-type: none"> LONGITUD: 34.25 KM INICIO DE OPERACIONES (PARCIAL): JULIO 2017 FIN DE LA CONCESIÓN: 2044 EL PROYECTO ESTÁ UBICADO EN EL CORREDOR MÉXICO - NOGALES - TIJUANA 	
SITEL	<ul style="list-style-type: none"> SITEL ES UN SISTEMA DE TELEPEAJE PARA CARRETERAS EN MÉXICO INICIO OPERACIONES: 2012 	

Plataforma Asociaciones Público - Privadas

PROYECTOS	DESCRIPCIÓN	SOCIOS DE INVEX
<p>DESARROLLADORES CENTRO ADMINISTRATIVO TLAJOMULCO (DCAT)</p>	<ul style="list-style-type: none"> • CONSTRUCCIÓN Y OPERACIÓN DE LAS OFICINAS MUNICIPALES • FIRMA DEL CONTRATO DE SERVICIO DE LARGO PLAZO: FEBRERO DE 2011 • INICIO DE OPERACIONES: 2012 • FIN DEL CONTRATO: FEBRERO 2041 • CONSTRUCCIÓN: 6,200 M2 	
<p>PLANTA DE TRATAMIENTO DE AGUAS RESIDUALES BAHÍA BANDERAS, NAYARIT</p>	<ul style="list-style-type: none"> • CONTRATO DE LARGO PLAZO PARA LA CONSTRUCCIÓN Y OPERACIÓN DE UNA PLANTA DE TRATAMIENTO DE AGUA • INICIO DE OPERACIONES: MARZO 2015 • FIN DE CONTRATO: ABRIL 2031 • CAPACIDAD INSTALADA: 600 (L/S) 	
<p>HOSPITAL GENERAL ISSSTE TEPIC, NAYARIT</p>	<ul style="list-style-type: none"> • DISEÑO, CONSTRUCCIÓN, EQUIPAMIENTO Y PRESTACIÓN DE SERVICIOS • OBRA: DICIEMBRE 2017 - ABRIL 2019 • INICIO DE OPERACIONES: JULIO 2019 • FIN DEL CONTRATO: MAYO 2042 • CONSTRUCCIÓN 26,000 M2 	

Plataforma Estacionamientos

PROYECTOS	DESCRIPCIÓN	SOCIOS DE INVEX
<p>ESPACIA</p>	<ul style="list-style-type: none"> • COMPAÑÍA DEDICADA A AUTOMATIZAR, ADMINISTRAR Y ESTRUCTURAR ESPACIOS URBANOS CON ESTACIONAMIENTOS PARA EL SECTOR DE EMPRESAS (PENSIONES) Y PRIVADO • NÚMERO DE ESTACIONAMIENTOS: 30 • NÚMERO DE CAJONES: 3,600 • OPERACIONES ANUALES*: 3.1 MILLONES • PENSIONES CONTRATADAS: 880 	<p>Grupo Urcitano</p>

Plataforma Proyectos Inmobiliarios

PROYECTOS	DESCRIPCIÓN	SOCIOS DE INVEX
<p>PLAZAS SENDERO</p>	<ul style="list-style-type: none"> • EN 2014, INVEXGI Y GRUPO ACOSTA VERDE FIRMARON UN ACUERDO PARA DESARROLLAR CENTROS COMERCIALES EN COATZACOALCOS, VERACRUZ Y MAZATLÁN, SINALOA. • INVEXGI ACTUÓ COMO REPRESENTANTE DE LOS INVERSIONISTAS Y COORDINADOR GENERAL DE LA CONSTRUCCIÓN. • INVEXGI ESTRUCTURÓ EL FONDEO DE LA OPERACIÓN. • A PARTIR DE 2017, INVEXGI SE ENCARGA DE LA ADMINISTRACIÓN, OPERACIÓN Y EJECUCIÓN DE LAS ACTIVIDADES COMERCIALES Y DE COBRANZA. • SUPERFICIE RENTABLE: 44,000 M2 	
<p>PLAZA CENTRAL</p>	<ul style="list-style-type: none"> • LOCALIZADO EN TLAJOMULCO DE ZÚÑIGA, JALISCO • SUPERFICIE RENTABLE: 2,200 M2 	

Plataforma Energía

PROYECTOS	DESCRIPCIÓN	SOCIOS DE INVEX
<p>PORTAFOLIO DE ENERGÍA FOTOVOLTAICA</p>	<ul style="list-style-type: none"> • 2 PROYECTOS UBICADOS EN CHIHUAHUA <ul style="list-style-type: none"> • CAPACIDAD TOTAL: 72 MWP • 8 PROYECTOS ADICIONALES <ul style="list-style-type: none"> • CAPACIDAD TOTAL: 288 MWP 	
<p>PARQUE EÓLICO - CEM2</p>	<ul style="list-style-type: none"> • UBICACIÓN: PUEBLA • CAPACIDAD INSTALADA: 50 MW 	
<p>PLANTA HIDROELÉCTRICA</p>	<ul style="list-style-type: none"> • UBICACIÓN: CHIAPAS • CAPACIDAD INSTALADA: 8 MW 	
<p>AMMPER</p>	<ul style="list-style-type: none"> • SUMISTRADOR DE SERVICIOS CALIFICADOS EN EL MERCADO ELÉCTRICO MAYORISTA • OFRECE ENERGÍA A EMPRESAS GRANDES Y MEDIANAS 	

Plataforma Petróleo y Gas

PROYECTOS	DESCRIPCIÓN	SOCIOS DE INVEX
<p>SISTEMA TAJÍN</p>	<ul style="list-style-type: none"> • EL PROYECTO CONSISTE EN UN SISTEMA INTEGRADO DE DISTRIBUCIÓN DE HIDROCARBUROS. • TERMINAL EN TUXPAN, VERACRUZ (UBICADA A 1 KILÓMETRO DEL MUELLE, APROXIMADAMENTE) • POLIDUCTO DE 265 KM, CON UN DIÁMETRO DE 24" • TERMINAL DE RECEPCIÓN EN LA ZONA DEL VALLE DE MÉXICO • CAPACIDAD INICIAL: 1.4 MILLONES DE BARRILES (ALMACENADOS EN LA TERMINAL DE TUXPAN) • CAPACIDAD INICIAL: 1.2 MILLONES DE BARRILES (ALMACENADOS EN TULA, HIDALGO) • CAPACIDAD MÁXIMA DEL SISTEMA: 330,000 BARRILES POR DÍA 	

Acércate a nosotros

 invex.com

 [/INVEX](https://twitter.com/INVEX)

 [/INVEX](https://facebook.com/INVEX)

 [/company/INVEX](https://linkedin.com/company/INVEX)

 [/INVEXoficial](https://youtube.com/INVEXoficial)

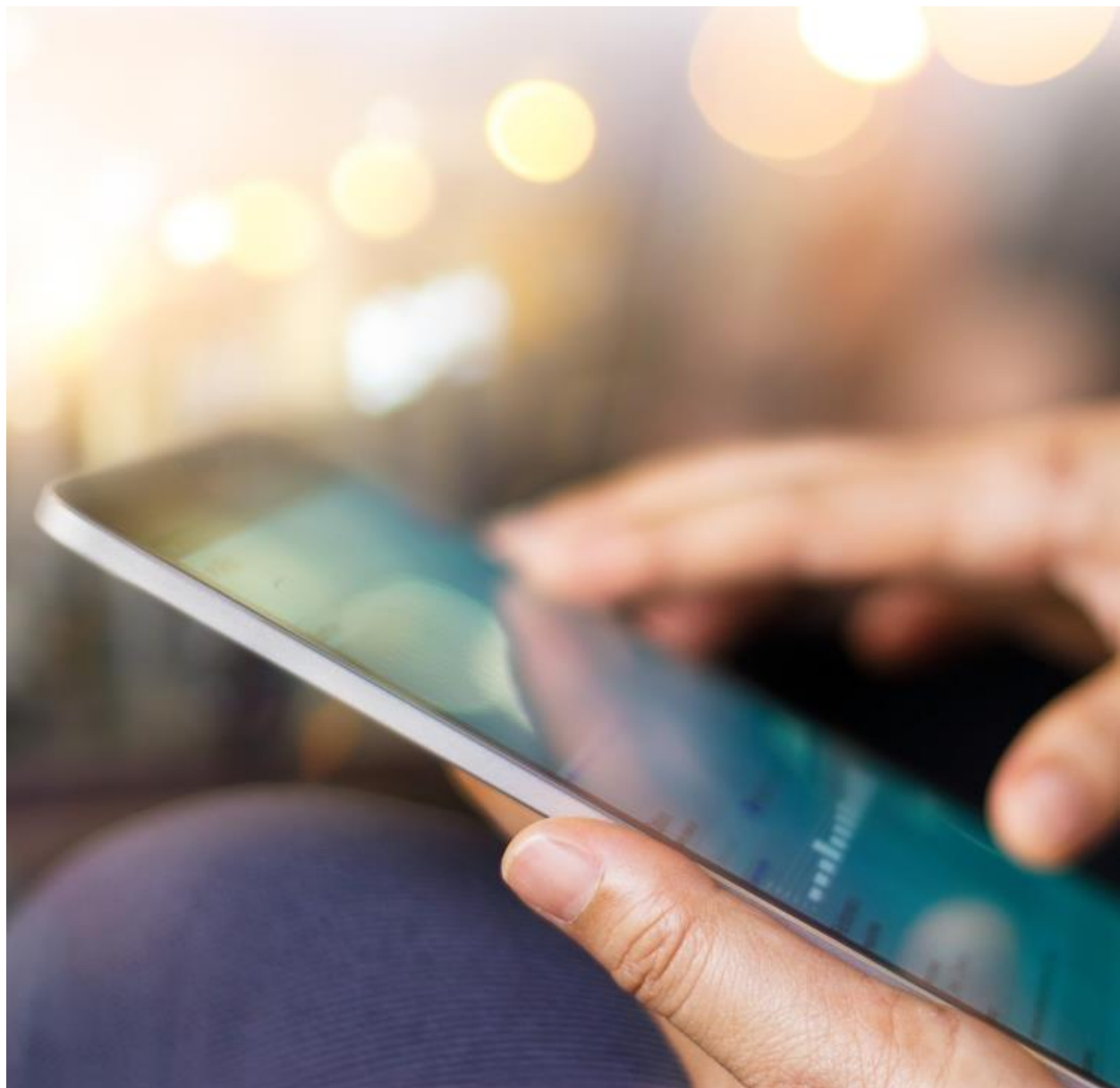

invex[®]